



**80 ans**  
de la BAN de  
Lann-Bihoué  
10 mai 2026

**DEVENIR  
MÉCÈNE**



# MOT DU COMMANDANT

## Bienvenue à bord !

Chers mécènes, chers amis, la base d'aéronautique navale de Lann-Bihoué célèbre en 2026 ses 80 ans.

En tant que commandant de la base d'aéronautique navale de Lann-Bihoué, j'ai l'honneur de solliciter aujourd'hui votre générosité et votre engagement à nos côtés, afin de permettre la réalisation d'un événement rare et d'ampleur, sur la plus grande et la plus belle base d'aéronautique navale d'Europe !

La BAN de Lann-Bihoué fait partie du paysage lorientais et est même mondialement connue à travers son fameux bagad.



Pourtant, ses missions restent souvent méconnues de nos citoyens malgré leur appétence à visiter une (petite) partie du site lorsque cela est possible.

Aussi, la réalisation d'un meeting aérien constituera une opportunité extraordinaire pour tous, passionnés d'aéronautique ou simplement curieux, riverains ou non, de découvrir de beaucoup plus près cet univers unique !

Votre mécénat représente donc pour nous un levier essentiel, non seulement pour rendre possible, enrichir et valoriser cette manifestation aérienne, mais aussi pour renforcer les liens entre les armées et nos concitoyens.

Prenez part, en tant qu'acteurs privilégiés, à ce projet collectif au rayonnement fort pour nos armées, pour le territoire et pour la culture. Faisons ainsi de cet événement un moment exceptionnel !

Je vous remercie de votre attention et de votre confiance.

**Capitaine de vaisseau Jean-Michel Aumeunier,  
commandant la BAN de Lann-Bihoué**

# SOMMAIRE



1.

**80 ans d'opérations** aéromaritimes depuis Lann-Bihoué



2.

**Nos missions stratégiques** : du combat naval à la protection de nos littoraux



3.

**Les unités** de la BAN de Lann-Bihoué

4.

10 mai 2026 : un **meeting aérien** unique en France



5.

Devenir **mécène** : pourquoi et comment ?





1.

## 80 ans d'opérations aéromaritimes depuis Lann-Bihoué

1946

Construite sur les ruines de la **base allemande de Kerlin-Bastard**, depuis laquelle la *Luftwaffe*\* opérait pour protéger les *U-boots* \*\* au départ de Lorient, la BAN de Lann-Bihoué accueille rapidement des **flottes de combat, de la chasse embarquée et de la patrouille maritime**.

\* Armée de l'air de l'Allemagne nazie

\*\* sous-marins allemands

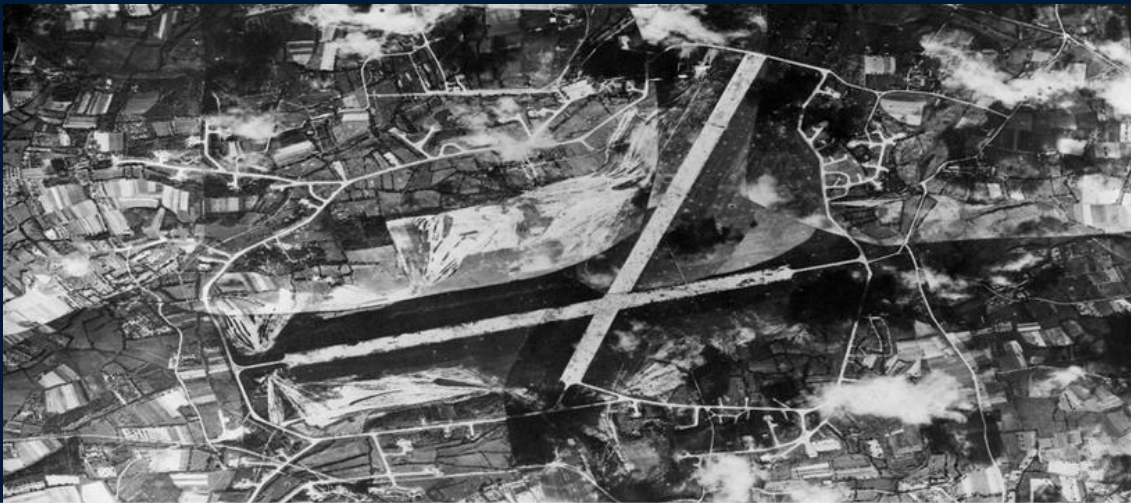

80 ans plus tard, la première des missions de la BAN de Lann-Bihoué est d'apporter un soutien direct à la **dissuasion** et aux sous-marins de la **force océanique stratégique**.

2026

## Nos missions : du combat aéromaritime à la protection de nos approches

La BAN de Lann-Bihoué assure plusieurs alertes 24/24, 365 jours par an :

- au profit de la Force Océanique Stratégique (par ATL2)
- dédiées aux opérations, notamment extérieures (par ATL2)
- dédiées au secours en mer (par F50M)
- ponctuellement, une alerte dédiée à la posture permanente de sûreté aérienne – *police du ciel* (Rafale ou Mirage 2000)

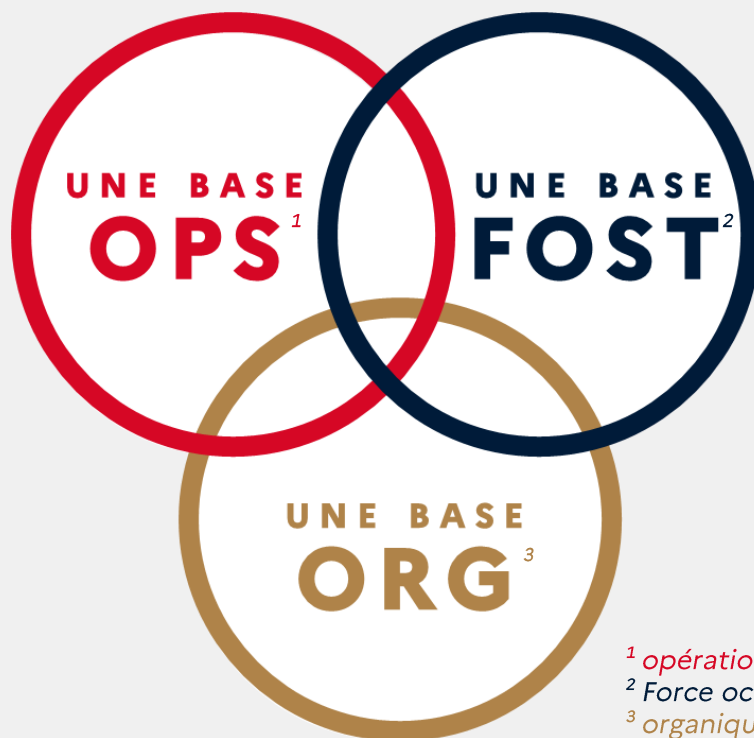

<sup>1</sup> opérationnelle

<sup>2</sup> Force océanique stratégique

<sup>3</sup> organique

La BAN prépare et soutient toutes les missions de patrouille, de surveillance et d'intervention maritime, au départ de Lann-Bihoué et à l'étranger :

- Formation et entraînement des équipages
- Entretien et réparation des aéronefs



# 3.

## Les unités de la BAN de Lann-Bihoué



### LA FLOTTILLE 4F sur **E-2C Hawkeye**

Opérant depuis Lann-Bihoué et depuis le porte-avions Charles de Gaulle, elle assure des missions de détection aérienne avancée, de contrôle de chasse, de commandement et de contrôle ainsi que de gestion de l'espace aéromaritime et aéroterrestre.



### LES FLOTTILLES 21F et 23F sur **Atlantique 2**

Elles participent à la lutte anti-sous-marine, antinavire, au recueil de renseignement aéromaritime, à l'action de l'État en mer, au contre-terrorisme maritime et aux opérations aéroterrestres.



# 3.

## Les unités de la BAN de Lann-Bihoué



### LA FLOTTILLE 24F sur **Falcon 50M**

Elle assure des missions de défense maritime du territoire, de surveillance des approches maritimes et de recherche et sauvetage en mer.



### LA FLOTTILLE 28F sur **Xingu**

Dédiée à la formation et au *vieillessement* des pilotes, elle assure des missions de liaisons aériennes en soutien des forces de la Marine nationale.



### Le **CEFAé**

**Centre d'entraînement et de formation de l'aéronautique navale**

Assure la formation initiale du personnel navigant non pilote de la force de l'Aéronautique navale, en délivrant une formation théorique et pratique. Il assure également l'entraînement des équipages de PATSIMAR



### Le **CENTEX PATSIMAR**

**Centre expertise de patrouille, de surveillance et d'intervention maritime**

Garantit la qualification opérationnelle et l'entraînement avancé des équipages de PATSIMAR. Il assure également l'analyse des missions pour conseiller les équipages, faire évoluer la doctrine et les équipements des aéronefs.



4.

# 10 mai 2026 : un meeting aérien unique en France

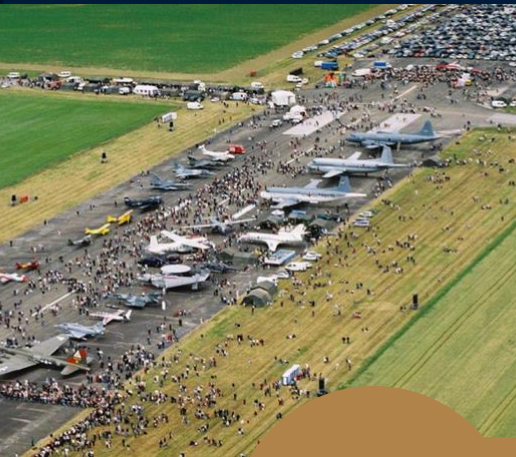

+ de **70** aéronefs présents

**Pour fêter ses 80 ans, la BAN de Lann-Bihoué organise un meeting aérien le dimanche 10 mai 2026.**

Cet événement est une occasion unique de faire découvrir, à un large public, l'éventail des métiers de l'aéronautique par le biais, notamment :

- de démonstrations aériennes,
- d'expositions au sol des aéronefs

Seront notamment présentés :

- l'ensemble des missions aériennes de la Marine nationale ;
- les missions et aéronefs d'autres armées, françaises et alliées ;
- de nombreux aéronefs anciens.



Véritable **démonstration de capacités**, cet événement exceptionnel s'inscrit aussi dans un cadre plus large : la célébration des **400 ans de la Marine nationale**.



Toute la journée, des **expositions statiques et dynamiques** seront proposées au public :



des aéronefs de la Marine nationale  
(le Rafale, le Caïman, l'Atlantique 2  
notamment)



des aéronefs d'associations d'ailes anciennes  
et des traditions de l'aéronautique navale



des aéronefs de nos alliés



sans oublier de mettre à l'honneur  
l'innovation avec des drones ou le H160M  
Guépard

Toujours très apprécié et mondialement reconnu le **bagad de Lann-Bihoué** enchantera la journée de ses sonorités bretonnes.



Depuis 2018, où les journées portes ouvertes avaient accueilli près de 50 000 personnes, aucun événement n'a pu être réalisé sur la BAN de Lann-Bihoué. Le rendez-vous du 10 mai 2026 sera donc, à n'en pas douter, plébiscité par un public nombreux de passionnés et curieux.

Toute la base et ses **2 200 marins du ciel** s'engagent avec enthousiasme à préparer cet événement et en faire un moment fort du pays de Lorient en 2026.

**Une telle manifestation a un coût à la hauteur de son importance :  
rejoignez-nous pour nous permettre de la réaliser !**

# Pourquoi devenir **MÉCÈNE ?**

Le **mécénat** est un régime fiscal qui permet des dons déductibles des impôts :

**66%** du montant du don déductible des impôts sur le revenu pour un **particulier**\*.

\* article 200 Code général des impôts.

**60%** du montant du don déductible de l'impôt sur les sociétés pour une **entreprise**\*.

\* article 238 bis du Code général des impôts.

Le **don en nature** est également possible.

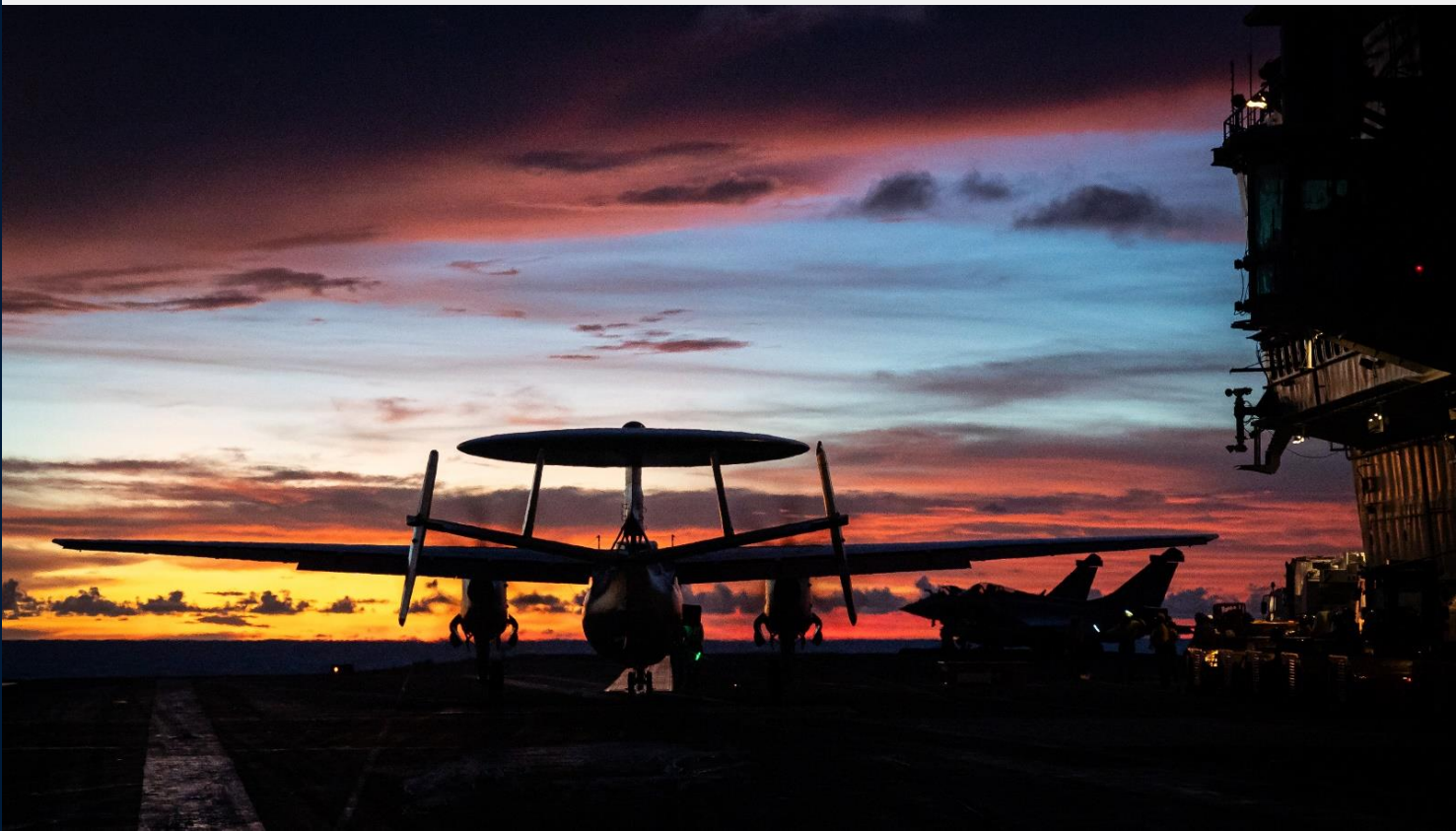

# Devenez mécène

5.

**OFFICIEL** \_\_\_\_\_ jusqu'à 3 000 € \*

**PREMIUM** \_\_\_\_\_ jusqu'à 6 000 € \*

**ULTIME** \_\_\_\_\_ + de 6 000 €

\*inclus

	OFFICIEL	PREMIUM	ULTIME
VISIBILITÉ			
Votre logo sur les panneaux d'affichage sur la zone du meeting	<input checked="" type="checkbox"/>	<input checked="" type="checkbox"/>	<input checked="" type="checkbox"/>
Votre logo sur les supports officiels de communication	<input checked="" type="checkbox"/>	<input checked="" type="checkbox"/>	<input checked="" type="checkbox"/>
Utilisation du titre de mécène OFFICIEL, PREMIUM ou ULTIME du meeting de Lann-Bihoué 2026	<input checked="" type="checkbox"/>	<input checked="" type="checkbox"/>	<input checked="" type="checkbox"/>
Mention par le speaker tout au long du meeting	<input type="checkbox"/>	<input checked="" type="checkbox"/>	<input checked="" type="checkbox"/>
Votre logo sur le billet d'entrée	<input type="checkbox"/>	<input type="checkbox"/>	<input checked="" type="checkbox"/>
Votre logo sur les écrans du salon autorités et mécènes	<input type="checkbox"/>	<input type="checkbox"/>	<input checked="" type="checkbox"/>
Possibilité d'exposition de matériel au salon autorités et mécènes	<input type="checkbox"/>	<input type="checkbox"/>	<input checked="" type="checkbox"/>



# Devenez mécène

5.

**OFFICIEL** \_\_\_\_\_ jusqu'à 3 000 € \*

**PREMIUM** \_\_\_\_\_ jusqu'à 6 000 € \*

**ULTIME** \_\_\_\_\_ + de 6 000 €

\*inclus

	OFFICIEL	PREMIUM	ULTIME
HOSPITALITÉS ET EXPÉRIENCES			
Accès et parking réservé	<input checked="" type="checkbox"/>	<input checked="" type="checkbox"/>	<input checked="" type="checkbox"/>
Accès au salon autorités et mécènes pendant le show aérien (au plus près des aéronefs)	<input type="checkbox"/>	<input checked="" type="checkbox"/>	<input checked="" type="checkbox"/>
Échanges avec des pilotes de l'aéronautique navale après le show aérien	<input type="checkbox"/>	<input checked="" type="checkbox"/>	<input checked="" type="checkbox"/>
Visite de la BAN de Lann-Bihoué en 2026 avec séance de simulateur de vol	<input type="checkbox"/>	<input type="checkbox"/>	<input checked="" type="checkbox"/>
ENTRÉES			
Mise à disposition d'entrées standards	<input checked="" type="checkbox"/> 5 places*	<input checked="" type="checkbox"/> Minimum 15 places*	<input checked="" type="checkbox"/> Minimum 15 places*
Mise à disposition d'entrées VIP au profit de vos salariés et partenaires avec accès à un cocktail déjeunatoire	<input type="checkbox"/> Pas de places VIP	<input checked="" type="checkbox"/> Minimum 2 places*	<input checked="" type="checkbox"/> Minimum 5 places*

\*nombre de places adapté en fonction du don



# 80 ANS DE LA BAN DE LANN-BIHOUÉ



***L'OCCASION D'EMBARQUER  
POUR UNE AVENTURE UNIQUE***



Point de contact : **Anne-Marie Froissart**

*Responsable mécènes meeting Lann-Bihoué 2026*



02 97 12 81 37



anne-marie.froissart@intradef.gouv.fr



BAN de Lann-Bihoué, D765, 56530 QUÉVEN

